Laboratorio 0: NetSniffing

Introduzione

In questo laboratorio ho creato una semplice rete virtuale per osservare e analizzare il traffico client-server. Ho configurato due VM Ubuntu Server (uno come web server su cui ho installato Apache, uno come client) e una VM Kali Linux come attaccante.

Configurazione

Ho permesso a Vbox di assegnare dinamicamente gli indirizzi IP con protocollo DHCP e ho connesso tutte e 3 le macchine virtuali alla stessa interfaccia con opzione host-only, come risultato ho costruito la mia sottorete 192.168.186.xx/24, e il server DHCP all'indirizzo 192.168.186.2 ha assegnato in questo modo gli indirizzi:

- 192.168.186.5 Client
- 192.168.186.4 Kali
- 192.168.186.3 Server

Attivita'

1. Ho configurato e installato rete e macchine su virtualBox, testato con ping fra macchine ed nmap -sn 192.168.186.0/24

(esempio) server post configurazione

2. ho acceduto al server con SSH (simulazione post furto credenziali) e mi sono messo in ascolto con tcpdump, salvato le catture in un file .pcap analizzato poi con wireshark

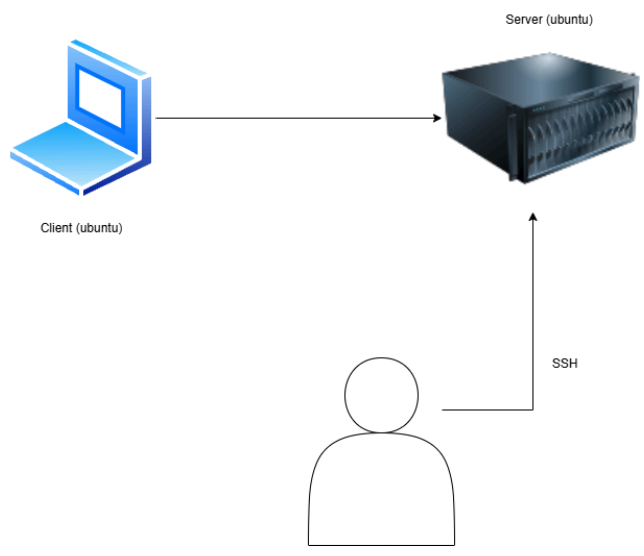

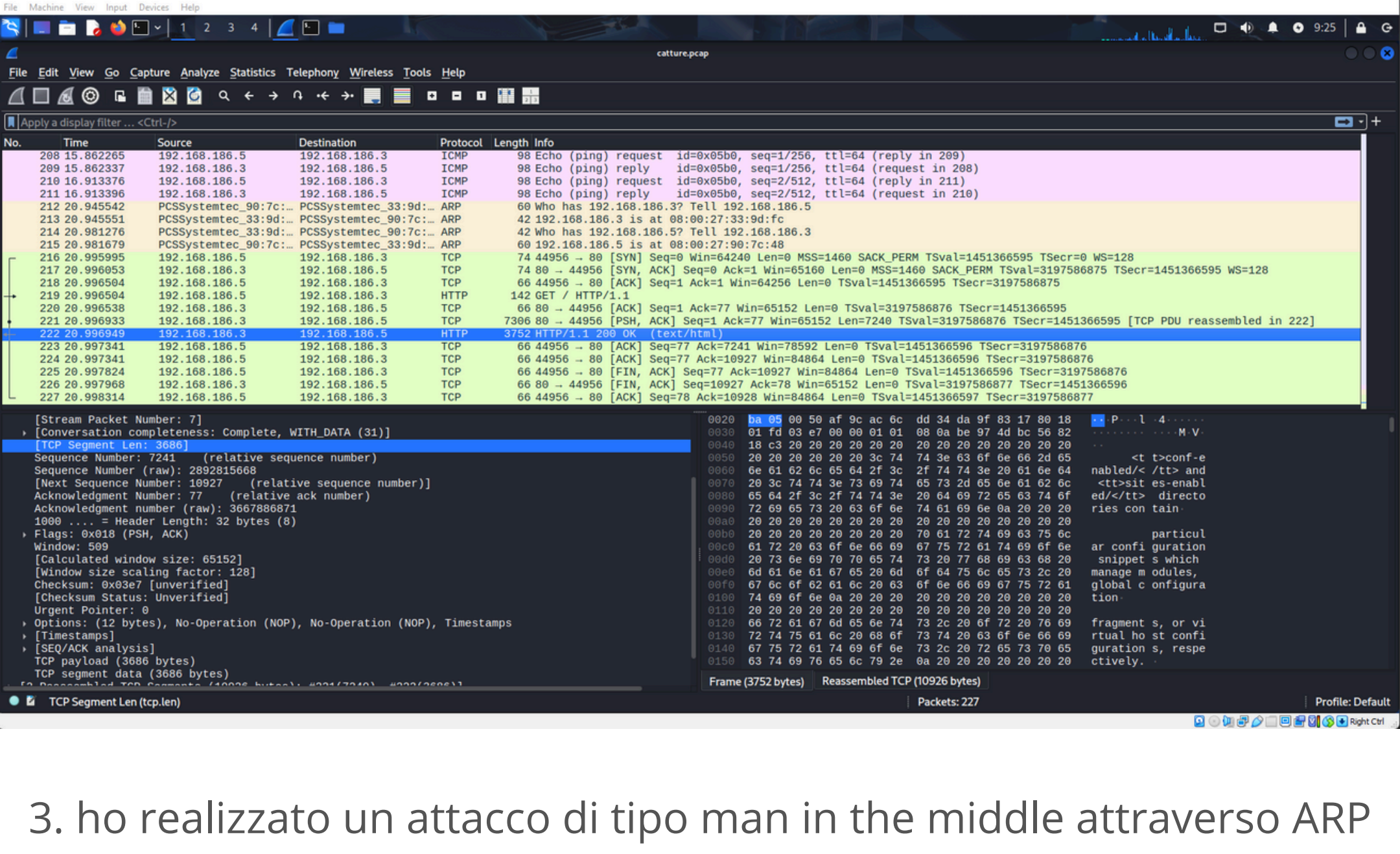
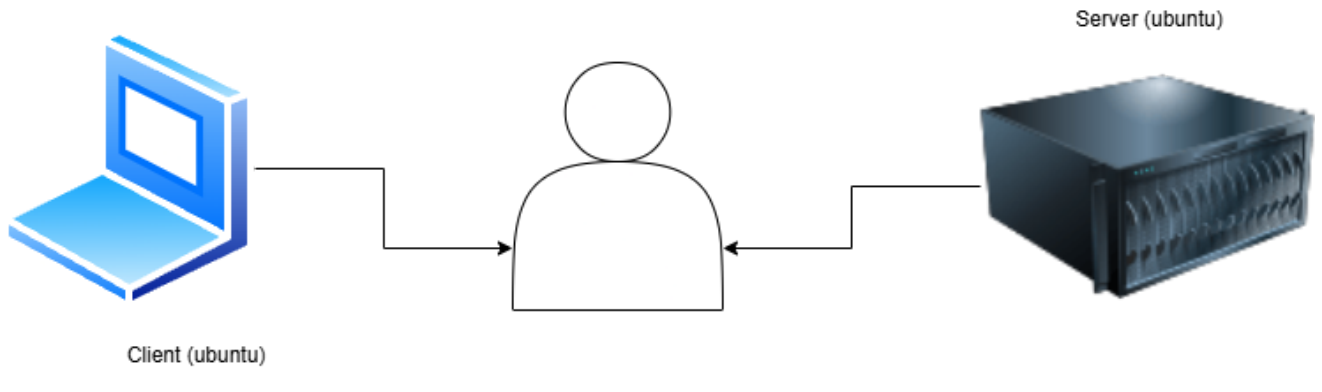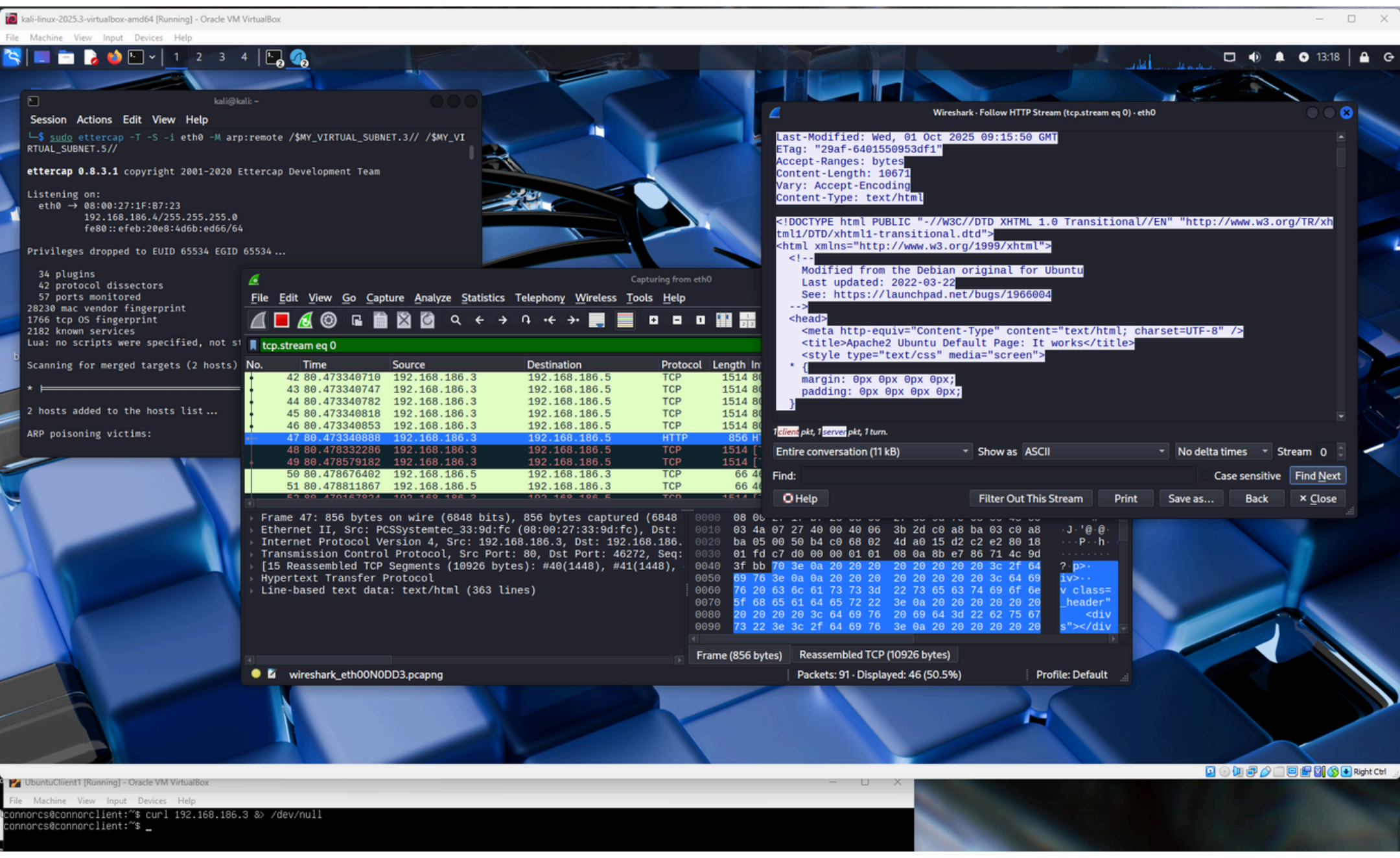
3. ho realizzato un attacco di tipo man in the middle attraverso ARP poisoning con ettercap, in seguito ho analizzato per un po' il traffico con wireshark nel mentre che giocavo fra ping e curl con le 2 macchine ubuntu
(comando: sudo ettercap -T -S -i eth0 -M arp:remote /192.168.186.3// /192.168.186.5//